

HABILITAÇÃO

EMPRESA: CSG ENGENHARIA LTDA.

| ITEM | DESCRIÇÃO | S | N | NA | OBSERVAÇÃO |
|----------|--|---|---|----|--|
| 1 | Habilitação Jurídica | | | | |
| 1.1 | Registro público no caso de empresário individual. | | | X | |
| 1.2. | em se tratando de sociedades empresárias, ato constitutivo, estatuto ou contrato social, com suas eventuais alterações supervenientes em vigor, devidamente registrados, acompanhados, quando for o caso, dos documentos societários comprobatórios de eleição ou designação e investidura dos atuais administradores. | X | | | |
| 1.3. | no caso de sociedades simples, ato constitutivo | | | X | |
| 1.4. | decreto de autorização, no caso de empresa ou sociedade estrangeira em funcionamento no País, e ato de registro ou autorização para funcionamento expedido pelo órgão competente, quando a atividade assim o exigir. | | | X | |
| 2 | Regularidade fiscal e Trabalhista | | | | |
| 2.1 | inscrição no Cadastro Nacional de Pessoa Jurídica -- CNPJ. | X | | | CERTIDÕES VÁLIDAS NA DATA DE ABERTURA |
| 2.2 | inscrição no Cadastro de Contribuinte Estadual ou Municipal, se houver, relativo ao domicílio ou sede do licitante, pertinente ao seu ramo de atividade e compatível com o objeto contratual | X | | | |
| 2.3 | regularidade para com a Fazenda Estadual do domicílio ou sede do licitante. | X | | | |
| 2.4 | regularidade para com a Fazenda Municipal do domicílio ou sede do licitante. | X | | | |
| 2.5 | regularidade para com a Fazenda Federal, inclusive com o INSS. | X | | | |
| 2.6 | regularidade relativa ao Fundo de Garantia por Tempo de Serviço (FGTS), mediante a apresentação do Certificado de Regularidade do FGTS - CRF. | X | | | |
| 2.7 | Prova de inexistência de débitos inadimplidos perante a Justiça do Trabalho, através de certidão negativa, ou positiva com efeitos de negativa, nos termos do Título VII-A da Consolidação das Leis do Trabalho, aprovada pelo Decreto Lei nº 5.452, de 1º de maio de 1943. | X | | | |
| 3 | Qualificação econômico-financeira | | | | |
| 3.1 | balanço patrimonial e demonstrações contábeis do último exercício social, já exigíveis e apresentados na forma da lei, que comprovem a boa situação financeira da empresa, podendo ser atualizado por índices oficiais, quando encerrados há mais de 03 (três) meses da data da apresentação da proposta, vedada a sua substituição por balancetes ou balanços provisórios. | X | | | BALANÇO 2021 |
| 3.2 | certidão negativa de falência ou recuperação judicial expedida pelo distribuidor da sede do licitante, com data de expedição ou revalidação dos últimos 90 (noventa) dias anteriores à data da realização da licitação, caso o documento não consigne prazo de validade. | X | | | CERTIDÕES VÁLIDAS NA DATA DE ABERTURA |
| 3.3 | Comprovação de Patrimônio Líquido, apresentado na formada lei, admitida a sua atualização com base no INPC do IBGE, no montante correspondente a 10% (dez por cento) do valor estimado para a contratação. | X | | | Patrimônio líquido de R\$12.787.904,62 |
| 3.4 | Comprovação, por meio de declaração formal, da relação de compromissos assumidos, de que 1/12 (um doze avos) do valor dos contratos firmados com a Administração Pública e/ou com a iniciativa privada, vigentes na data da sessão pública de abertura da licitação, e posteriores à data de apuração do balanço, não é superior ao patrimônio líquido, podendo este ser atualizado por índices oficiais quando encerrados há mais de 3 (três) meses da data da sessão de abertura da licitação. | X | | | 1/12 = R\$3.549.868,75 |

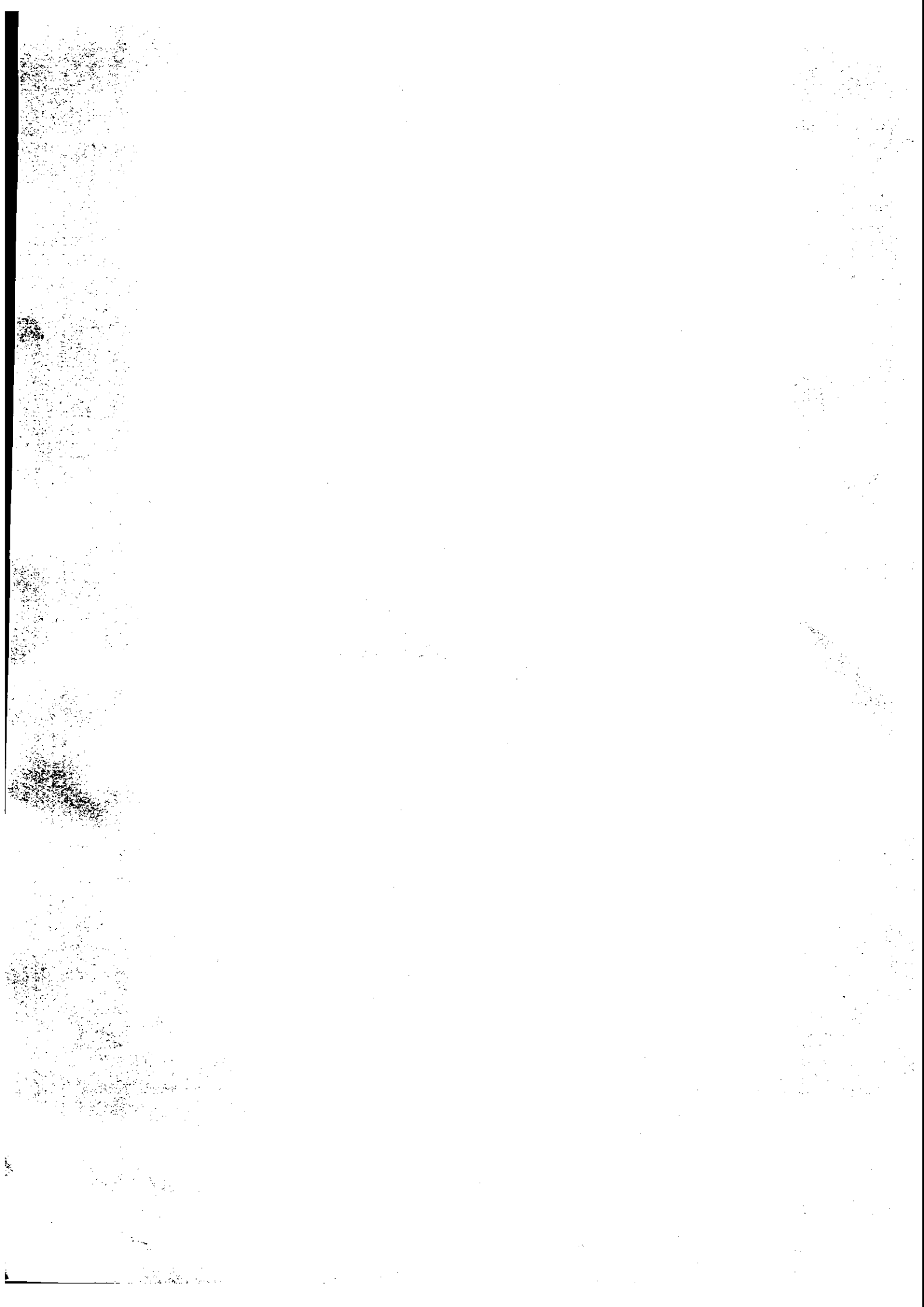

| 4 Qualificação Técnica | | | | | |
|--|--|---|--|--|--|
| 4.1 | Registro ou inscrição na entidade profissional competente (art. 101, I), qual seja, CREA/CAU. | X | | | |
| 4.2 | Comprovação de capacidade técnico-profissional, através da demonstração de possuir, em seu quadro permanente, na data prevista para a entrega da proposta, profissional de nível superior ou outro devidamente reconhecido pela entidade competente, detentor de atestado/registro de responsabilidade técnica por execução de obra de construção ou, serviços de características semelhantes às do objeto licitado, limitadas estas, simultaneamente, às parcelas de maior relevância e valor significativo. | X | | | |
| 4.3 | Comprovação de capacidade técnico-operacional, que demonstre a aptidão para o desempenho de atividade pertinente e compatível em características, quantidade e prazos com o objeto da licitação, através da apresentação em papel timbrado, de atestados/certidões/declarações fornecidos por Pessoa Jurídica de Direito público ou privado, que comprovem ter a LICITANTE cumprido, de forma satisfatória serviços compatíveis com os de maior relevância técnica para o objeto desta licitação, simultaneamente às parcelas de maior relevância e valor significativo, sendo admitida a execução mínima dos seguintes quantitativos/serviços de: (art. 101, II c/c §1º e §2º da Lei 9.433/05). | X | | | |
| 4.4. | Declaração, devidamente assinada pelo representante legal da empresa, de que os documentos que compõem o projeto básico foram colocados à sua disposição e de que tomou conhecimento de todas as informações, condições locais e grau de dificuldade dos serviços a serem executados. | X | | | |
| 4.5. | A licitante deverá fornecer documentos imobiliários e/ou contratos que comprovem que a mesma possui escritório local estabelecido na capital do estado da Bahia ou região Metropolitana de Salvador ou fornecer declaração de que se compromete a montar, no prazo de até 30 (trinta) dias, a contar da assinatura do contrato, escritório local estabelecido na capital do estado da Bahia ou região Metropolitana de Salvador. | X | | | |
| 4.6. | A empresa contratada deverá dispor no momento do certame e durante a execução do contrato de equipe técnica/administrativa permanente composta de responsável técnico 01 Engenheiro Civil, 01 Engenheiro Eletricista e 01 Engenheiro de Segurança do trabalho, devidamente inscrito na entidade profissional competente, apresentado neste certame conforme estabelecido no item de qualificação técnica. | X | | | |
| 4.7. | Declaração de não visita técnica | X | | | |
| 5 Declaração de Proteção ao Trabalho do Menor | | | | | |
| 5.1 | DECLARAÇÃO DE PROTEÇÃO AO TRABALHO DO MENOR, em atendimento ao inciso XXXIII do art. 7º da Constituição Federal, para os fins do disposto no inciso V do art. 98 da Lei Estadual nº 9.433/05, conforme modelo constante do Anexo IX do Edital. | X | | | |

QUALIFICAÇÃO
TÉCNICA
ANALISADA
PELA ÁREA
TÉCNICA
DEMANDANTE,
CONFORME
PARECER
ACOSTADO ÀS
FOLHAS 1297
DO PROCESSO.

Legenda: S: Sim; N: Não; NA: Não aplicável

Comissão de Licitação:

ANTONIO HENRIQUE SAMPAIO GARCIA
Presidente da Comissão

CAMILA ANDRADE GUIMARÃES
Membro de Comissão

FERNANDA FERREIRA RIBEIRO
Membro de Comissão

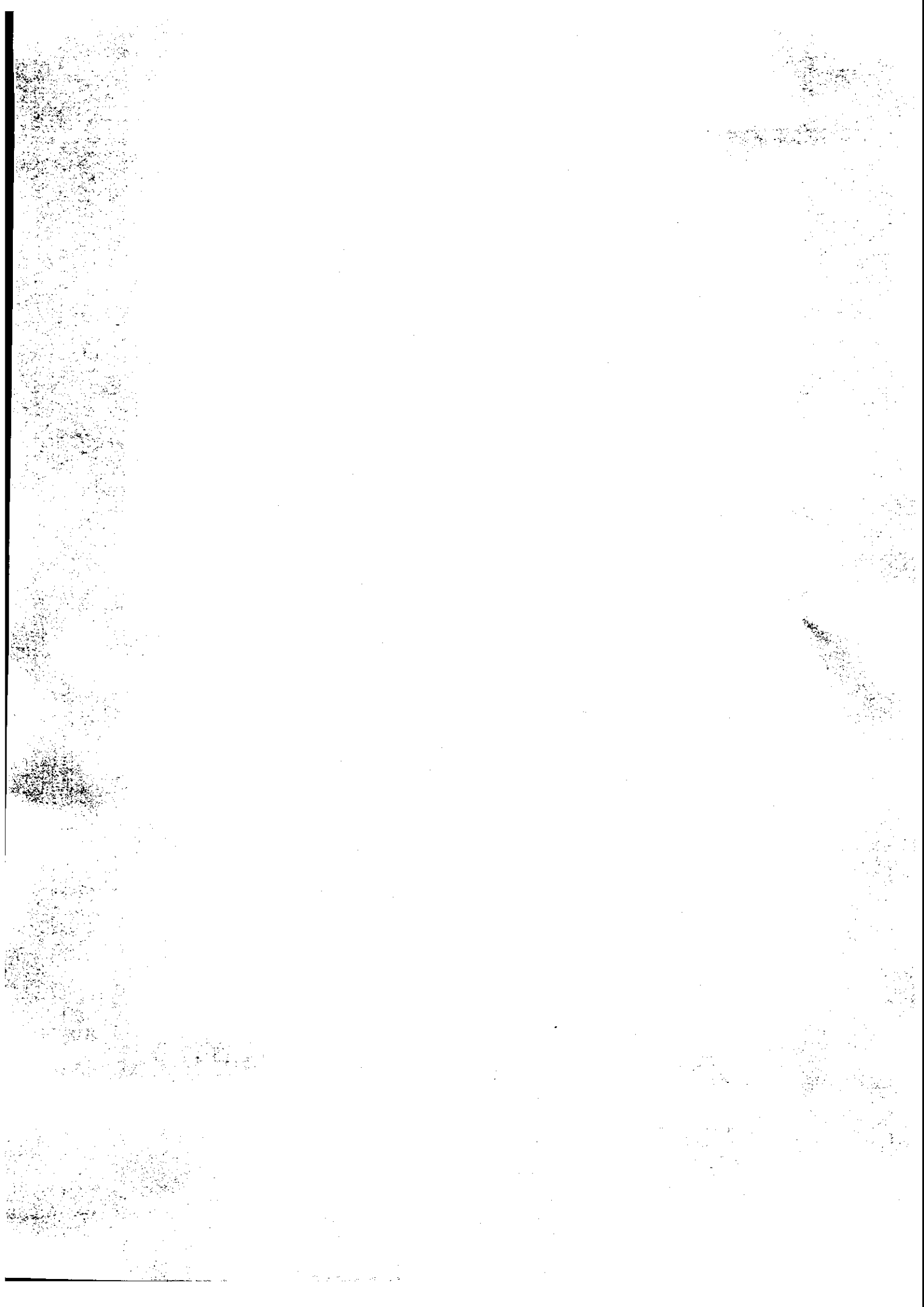

HABILITAÇÃO

EMPRESA: QG CONSTRUÇÕES E ENGENHARIA LTDA.

| ITEM | DESCRIÇÃO | S | N | NA | OBSERVAÇÃO |
|----------|--|---|---|----|--|
| 1 | Habilitação Jurídica | | | | |
| 1.1 | Registro público no caso de empresário individual. | | | X | |
| 1.2 | em se tratando de sociedades empresárias, ato constitutivo, estatuto ou contrato social, com suas eventuais alterações supervenientes em vigor, devidamente registrados, acompanhados, quando for o caso, dos documentos societários comprobatórios de eleição ou designação e investidura dos atuais administradores. | X | | | |
| 1.3 | no caso de sociedades simples, ato constitutivo | | | X | |
| 1.4 | decreto de autorização, no caso de empresa ou sociedade estrangeira em funcionamento no País, e ato de registro ou autorização para funcionamento expedido pelo órgão competente, quando a atividade assim o exigir. | | | X | |
| 2 | Regularidade fiscal e Trabalhista | | | | |
| 2.1 | inscrição no Cadastro Nacional de Pessoa Jurídica – CNPJ. | X | | | CERTIDÕES VÁLIDAS NA DATA DE ABERTURA |
| 2.2 | inscrição no Cadastro de Contribuinte Estadual ou Municipal, se houver, relativo ao domicílio ou sede do licitante, pertinente ao seu ramo de atividade e compatível com o objeto contratual | X | | | |
| 2.3 | regularidade para com a Fazenda Estadual do domicílio ou sede do licitante. | X | | | |
| 2.4 | regularidade para com a Fazenda Municipal do domicílio ou sede do licitante. | X | | | |
| 2.5 | regularidade para com a Fazenda Federal, inclusive com o INSS. | X | | | |
| 2.6 | regularidade relativa ao Fundo de Garantia por Tempo de Serviço (FGTS), mediante a apresentação do Certificado de Regularidade do FGTS - CRF. | X | | | |
| 2.7 | Prova de inexistência de débitos inadimplidos perante a Justiça do Trabalho, através de certidão negativa, ou positiva com efeitos de negativa, nos termos do Título VII-A da Consolidação das Leis do Trabalho, aprovada pelo Decreto Lei nº 5.452, de 1º de maio de 1943. | X | | | |
| 3 | Qualificação econômico-financeira | | | | |
| 3.1 | balanço patrimonial e demonstrações contábeis do último exercício social, já exigíveis e apresentados na forma da lei, que comprovem a boa situação financeira da empresa, podendo ser atualizado por índices oficiais, quando encerrados há mais de 03 (três) meses da data da apresentação da proposta, vedada a sua substituição por balancetes ou balanços provisórios. | X | | | BALANÇO 2021 |
| 3.2 | certidão negativa de falência ou recuperação judicial expedida pelo distribuidor da sede do licitante, com data de expedição ou revalidação dos últimos 90 (noventa) dias anteriores à data da realização da licitação, caso o documento não consigne prazo de validade. | X | | | CERTIDÕES VÁLIDAS NA DATA DE ABERTURA |
| 3.3 | Comprovação de Patrimônio Líquido, apresentado na formada lei, admitida a sua atualização com base no INPC do IBGE, no montante correspondente a 10% (dez por cento) do valor estimado para a contratação. | X | | | Patrimônio líquido de R\$24.336.362,23 |
| 3.4 | Comprovação, por meio de declaração formal, da relação de compromissos assumidos, de que 1/12 (um doze avos) do valor dos contratos firmados com a Administração Pública e/ou com a iniciativa privada, vigentes na data da sessão pública de abertura da licitação, e posteriores à data de apuração do balanço, não é superior ao patrimônio líquido, podendo este ser atualizado por índices oficiais quando encerrados há mais de 3 (três) meses da data da sessão de abertura da licitação. | X | | | 1/12 do valor total dos contratos = R\$21.757.766,76 1/12 do valor do saldo a executar = R\$8.060.340,21 Ambos < R\$24.336.362,23 |



| 4 | | Qualificação Técnica | | | |
|------|--|---|--|--|--|
| 4.1 | Registro ou inscrição na entidade profissional competente (art. 101, I), qual seja, CREA/CAU. | X | | | QUALIFICAÇÃO TÉCNICA ANALISADA PELA ÁREA TÉCNICA DEMANDANTE, CONFORME PARECER ACOSTADO ÀS FOLHAS 1297 DO PROCESSO. |
| 4.2 | Comprovação de capacidade técnico-profissional, através da demonstração de possuir, em seu quadro permanente, na data prevista para a entrega da proposta, profissional de nível superior ou outro devidamente reconhecido pela entidade competente, detentor de atestado/registro de responsabilidade técnica por execução de obra de construção ou, serviços de características semelhantes às do objeto licitado, limitadas estas, simultaneamente, às parcelas de maior relevância e valor significativo. | X | | | |
| 4.3 | Comprovação de capacidade técnico-operacional, que demonstre a aptidão para o desempenho de atividade pertinente e compatível em características, quantidade e prazos com o objeto da licitação, através da apresentação em papel timbrado, de atestados/certidões/declarações fornecidos por Pessoa Jurídica de Direito público ou privado, que comprovem ter a LICITANTE cumprido, de forma satisfatória serviços compatíveis com os de maior relevância técnica para o objeto desta licitação, simultaneamente às parcelas de maior relevância e valor significativo, sendo admitida a execução mínima dos seguintes quantitativos/serviços de: (art. 101, II c/c §1º e §2º da Lei 9.433/05). | X | | | |
| 4.4. | Declaração, devidamente assinada pelo representante legal da empresa, de que os documentos que compõem o projeto básico foram colocados à sua disposição e de que tomou conhecimento de todas as informações, condições locais e grau de dificuldade dos serviços a serem executados. | X | | | |
| 4.5. | A licitante deverá fornecer documentos imobiliários e/ou contratos que comprovem que a mesma possui escritório local estabelecido na capital do estado da Bahia ou região Metropolitana de Salvador ou fornecer declaração de que se compromete a montar, no prazo de até 30 (trinta) dias, a contar da assinatura do contrato, escritório local estabelecido na capital do estado da Bahia ou região Metropolitana de Salvador. | X | | | |
| 4.6. | A empresa contratada deverá dispor no momento do certame e durante a execução do contrato de equipe técnica/administrativa permanente composta de responsável técnico 01 Engenheiro Civil, 01 Engenheiro Eletricista e 01 Engenheiro de Segurança do trabalho, devidamente inscrito na entidade profissional competente, apresentado neste certame conforme estabelecido no item de qualificação técnica. | X | | | |
| 4.7. | Declaração de não visita técnica | X | | | |
| 5 | | Declaração de Proteção ao Trabalho do Menor | | | |
| 5.1 | DECLARAÇÃO DE PROTEÇÃO AO TRABALHO DO MENOR, em atendimento ao inciso XXXIII do art. 7º da Constituição Federal, para os fins do disposto no inciso V do art. 98 da Lei Estadual nº 9.433/05, conforme modelo constante do Anexo IX do Edital. | X | | | |

Legenda: S: Sim; N: Não; NA: Não aplicável

Comissão de Licitação:

ANTONIO HENRIQUE SAMPAIO GARCIA
Presidente da Comissão

CAMILA ANDRADE GUIMARÃES
Membro de Comissão

FERNANDA FERREIRA RIBEIRO
Membro de Comissão

