FRENTE TOGA

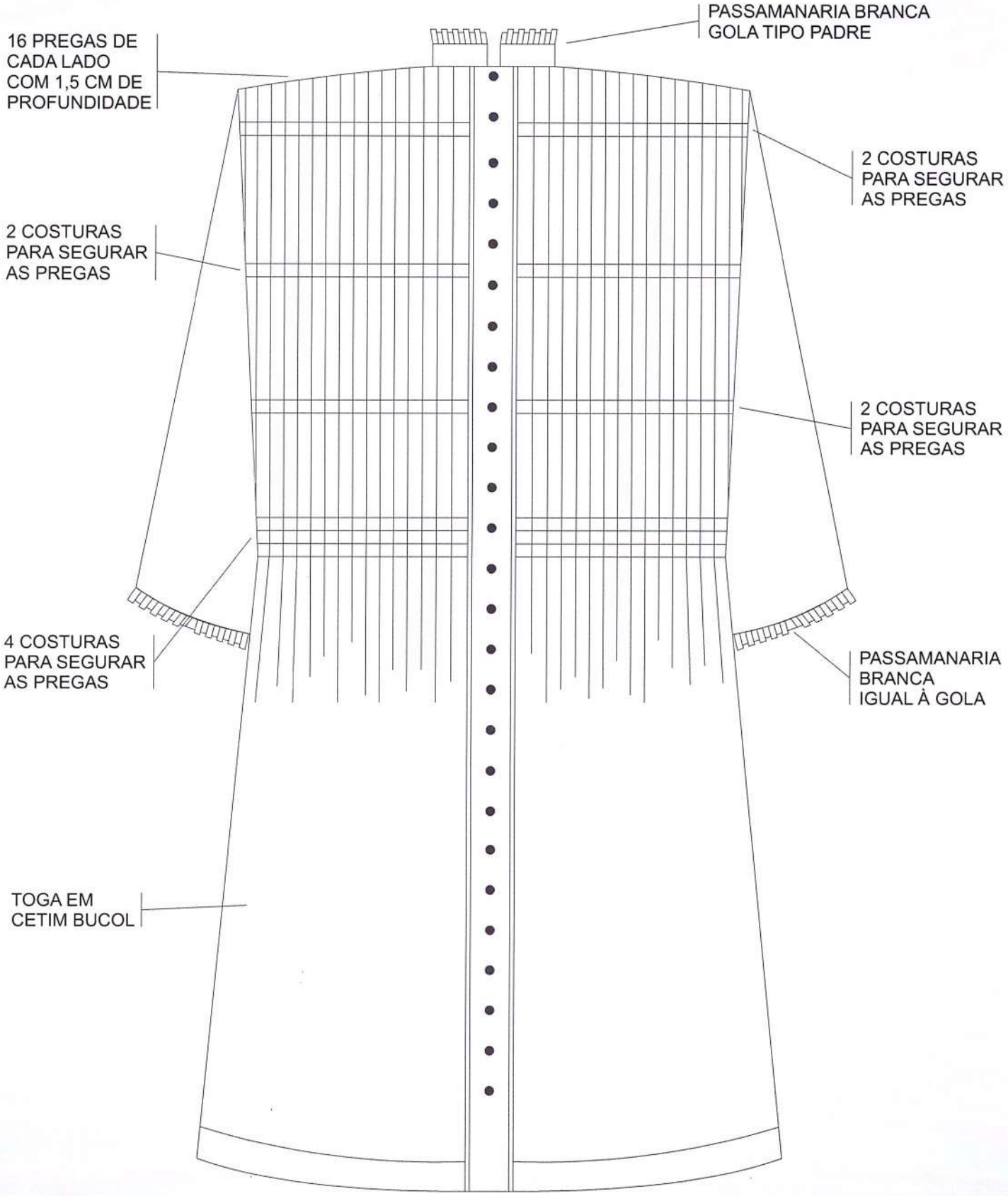

TJADM202121835V01

Documento reconhecido pelo Tribunal de Justiça da Bahia e conferido com o documento original por: CONFERIDO POR: JOAO AUGUSTO PASSOS DE EPIKSON.
Documento Nº: 1020912.18288797-9822 - Consulta à autenticidade em http://www.tjba.jus.br/siga/consultapublica

Justiça Estadual
18
TRIBUNAL DE JUSTIÇA DA BAHIA

COSTAS TOGA

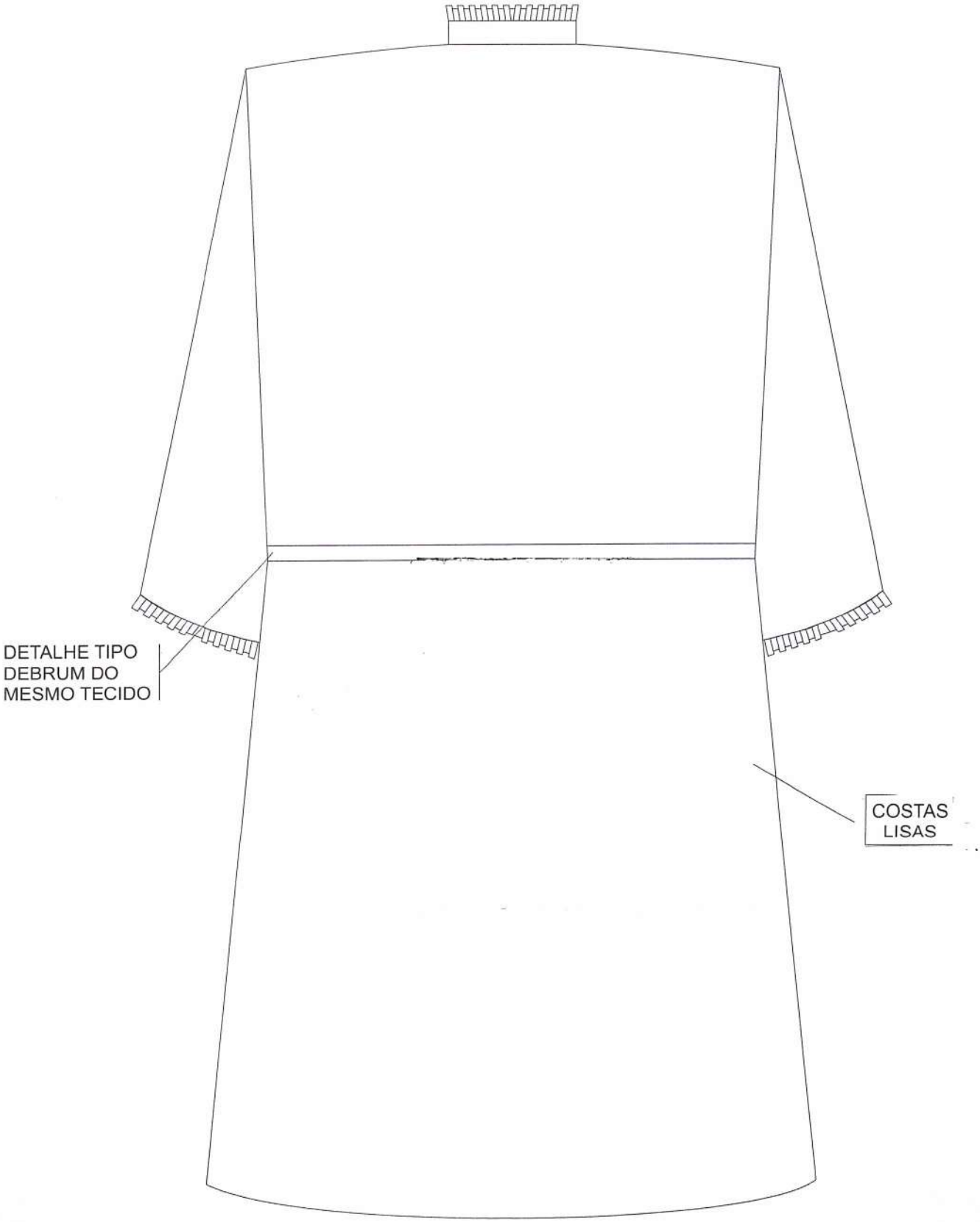

TJADM2021218 35V01

Documento reconhecido pelo Tribunal de Justiça da Bahia e conferido com o documento original por: CONFERIDO POR: JOAO AUGUSTO PASSOS DE EPIKSON.
Documento Nº: 1020912.18288797-9822 - Consulta à autenticidade em http://www.tjba.jus.br/siga/consultapublica

CAPA

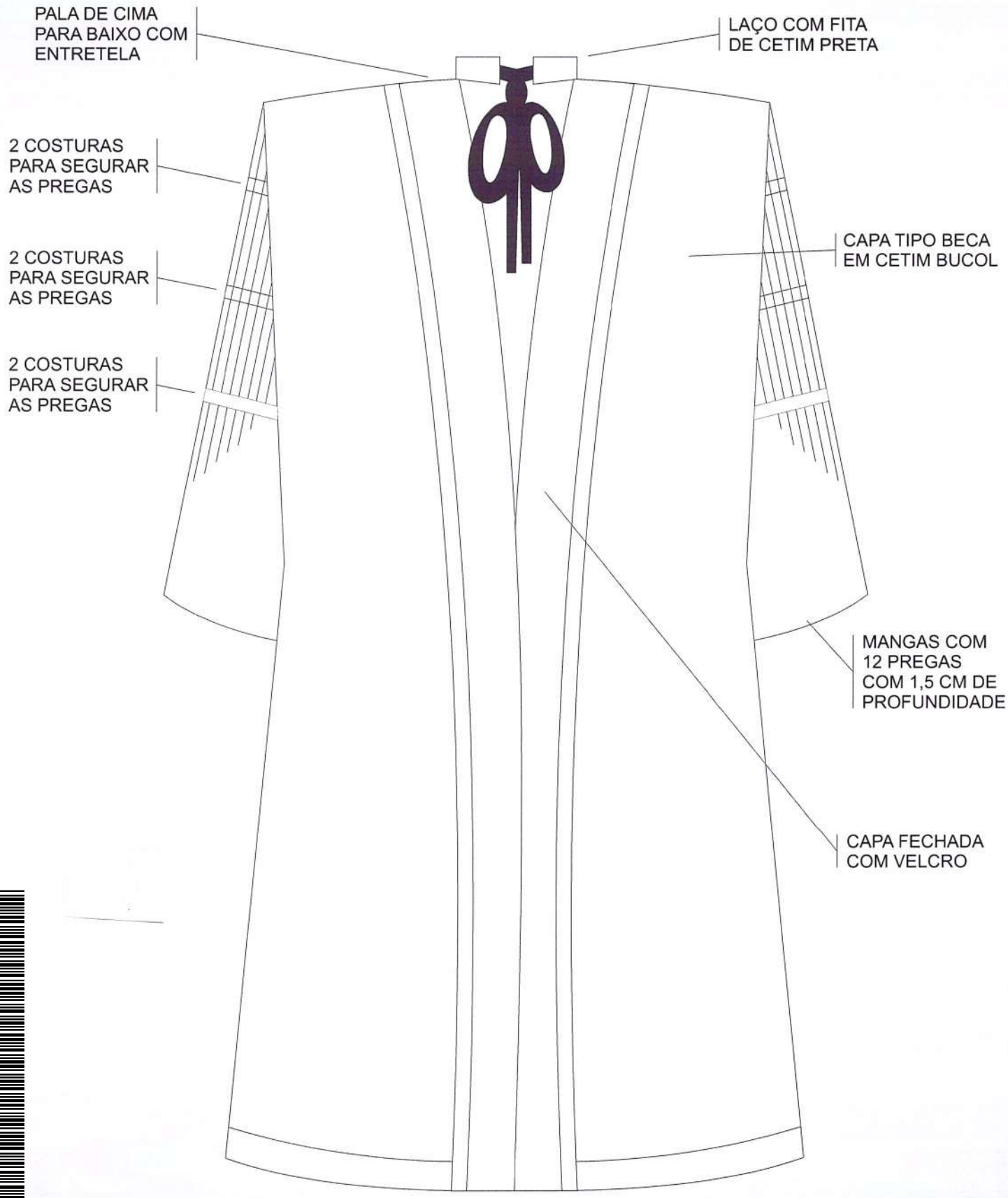

TJADM202121835V01

Documento reconhecido pelo Tribunal de Justiça da Bahia e conferido com o documento original por: CONFERIDO POR: JOAO AUGUSTO PESSOA E SILVA - 18/08/2022 - 09:22
Documento Nº: 1020912.18288797-9822 - Consulta à autenticidade em http://www.tjba.jus.br/siga/consultapublica

Justiça Estadual
TRIBUNAL DE JUSTIÇA DA BAHIA
20

COSTAS CAPA

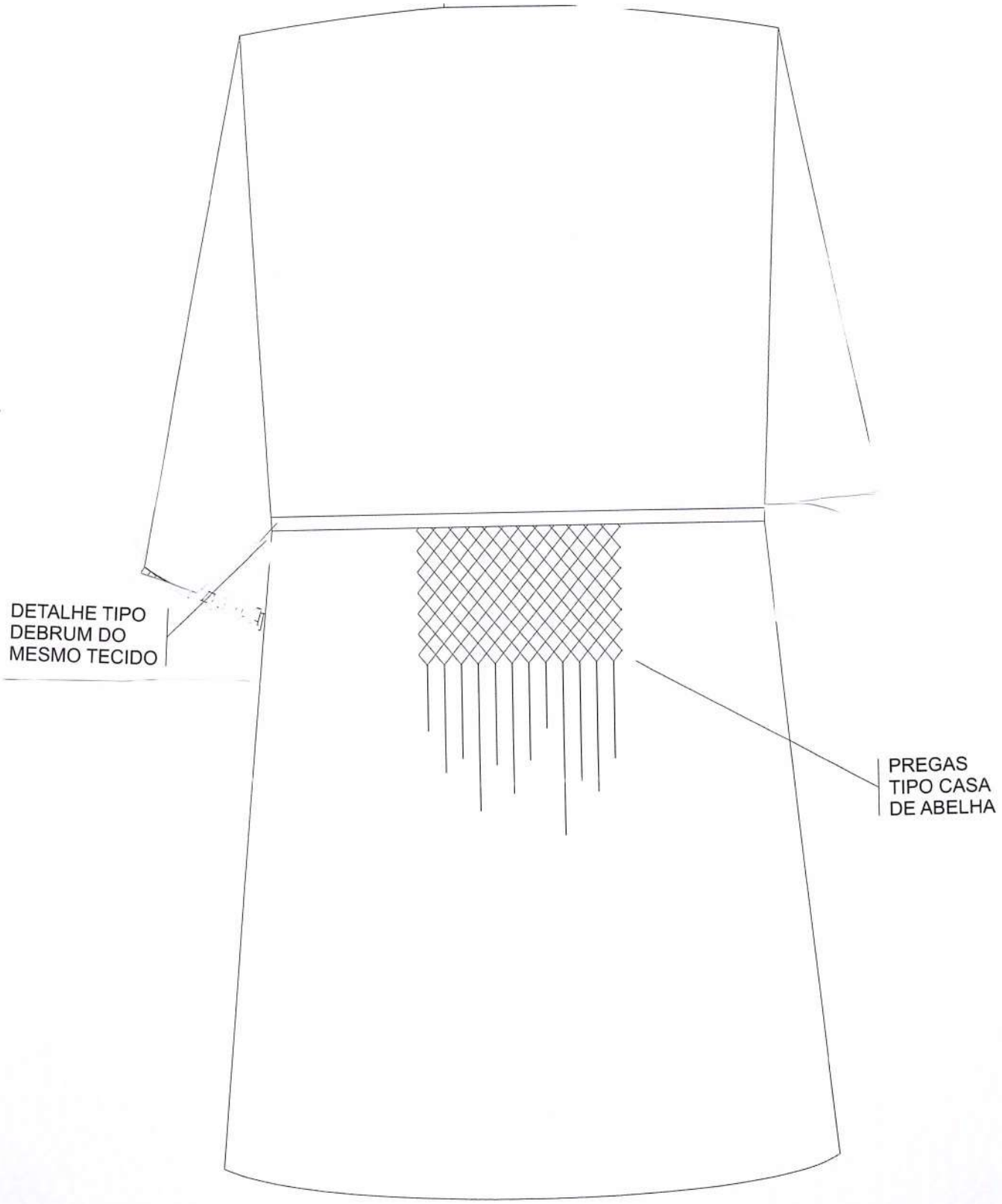

TJADM2021218 35V01

Documento reconhecido pelo Tribunal de Justiça da Bahia e conferido com o documento original por: CONFERIDO POR:
JOAO AUGUSTO PESSOA E PIKSON.
Documento Nº: 1020912.18288797-9822 - Consulta à autenticidade em http://www.tjba.jus.br/siga/consultapublica

Justiça Estadual
TRIBUNAL DE JUSTIÇA DA BAHIA
21

FAIXA

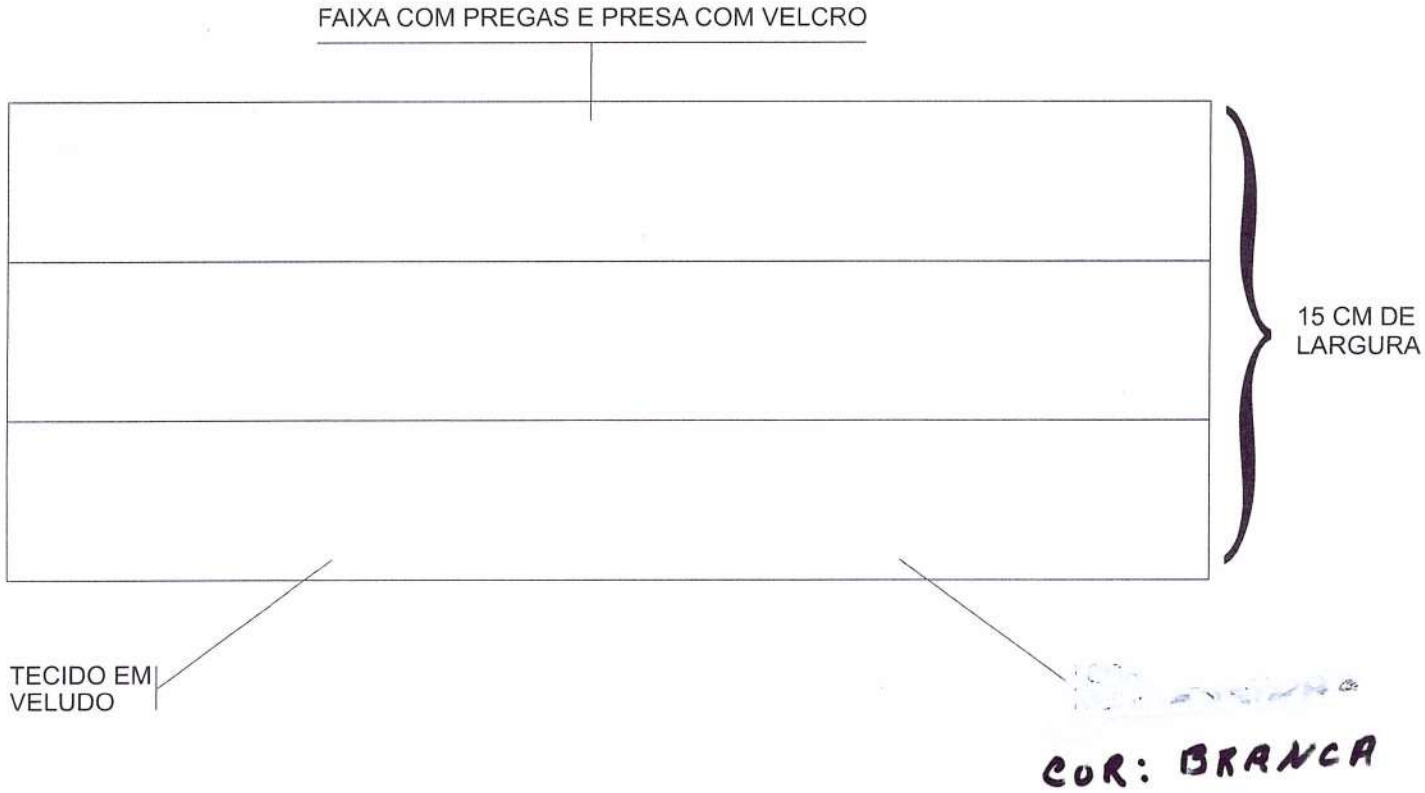

TJADM20212183 5V01

Documento reconhecido pelo Tribunal de Justiça da Bahia e conferido com o documento original por: CONFERIDO POR: JOAO AUGUSTO PASSOS DE EPIKSON.
Documento Nº: 1020912.18288797-9822 - Consulta à autenticidade em http://www.tjba.jus.br/siga/consultapublica