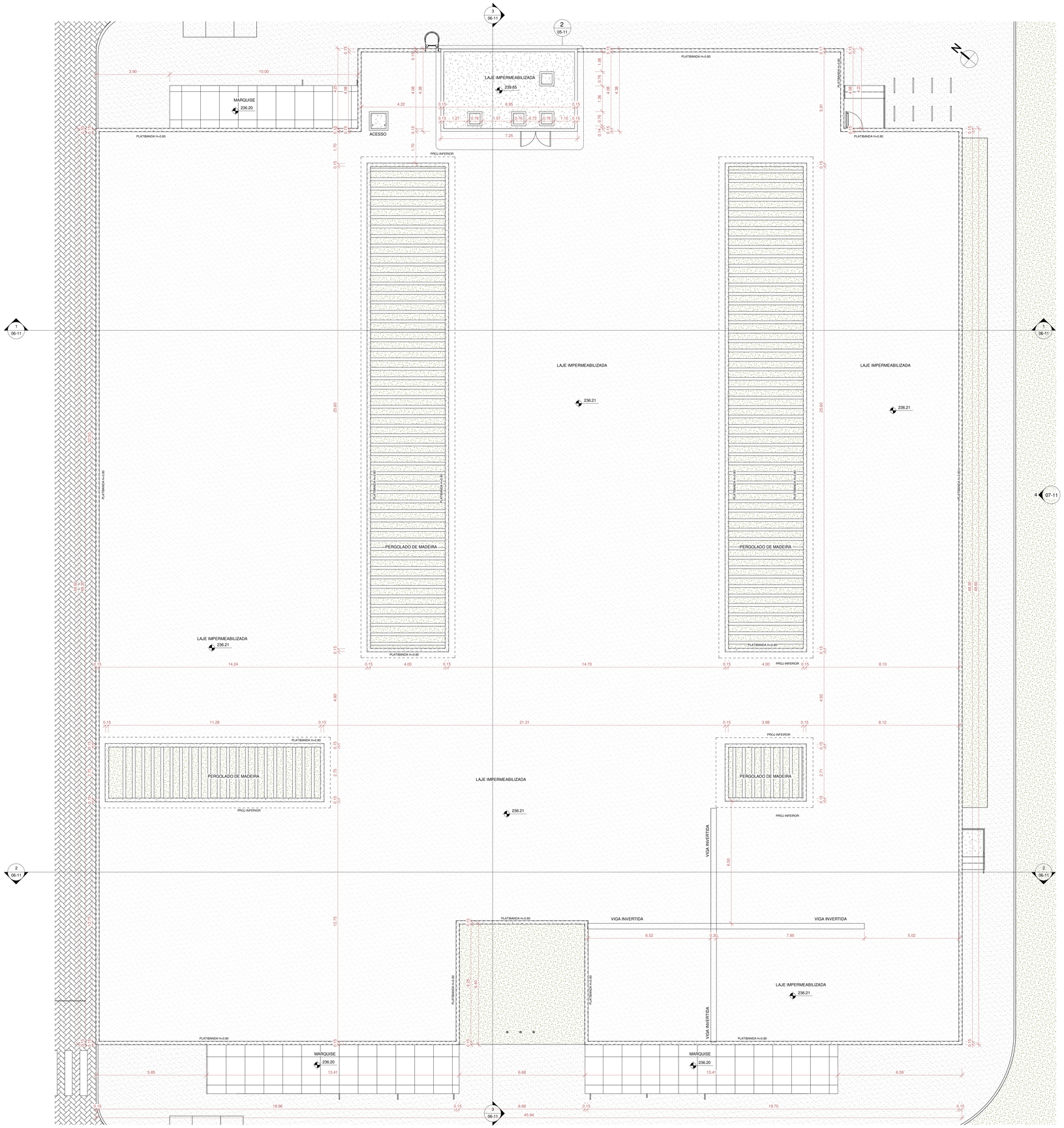

1 PLANTA DE COBERTURA

1 : 75

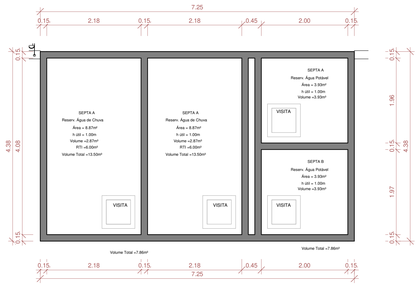

2 RESERVATÓRIO

1 : 50

TRIBUNAL DE JUSTIÇA DO ESTADO DA BAHIA
SEAD - SECRETARIA DE ADMINISTRAÇÃO
DEA - DIRETORIA DE ENGENHARIA E ARQUITETURA

CPROJ
COORDENAÇÃO DE PROJETOS ARQUITETÔNICOS

UNIDADE	Novo Juizado Especiais
PROJETO	PB
ENDEREÇO	Av. Presidente Dutra, Feira de Santana/Ba
PRANCHA	COBERTURA
PR. NRO.	05-11
AUTOR DO PROJETO	Tomigracy Jumonji
REGISTRO CAU / CREA	A25833-4
COORDENAÇÃO	Tomigracy Jumonji
DESENHO	Fernanda Brandão
DATA	05/2021
ESCALA	As indicated
ENDEREÇO ARQUIVO	C:_TJPJEFRS_NJE_AFIQ_PB_.rvt