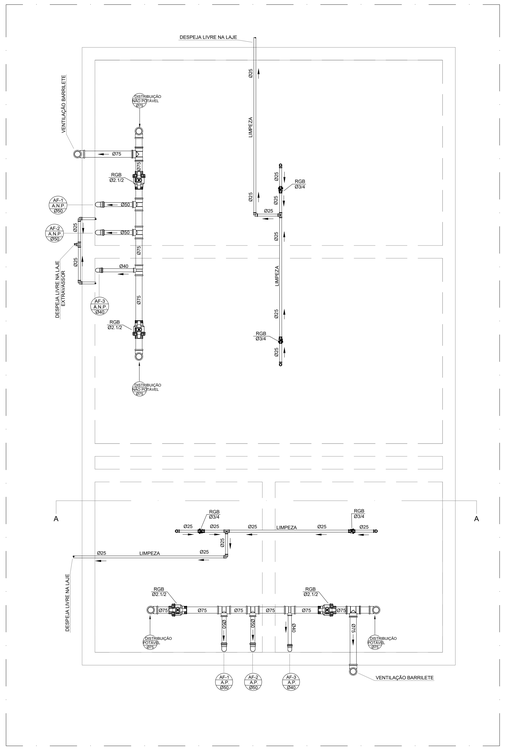

BARRILETE – RESERVATÓRIO SUPERIOR
ESCALA: 1/25

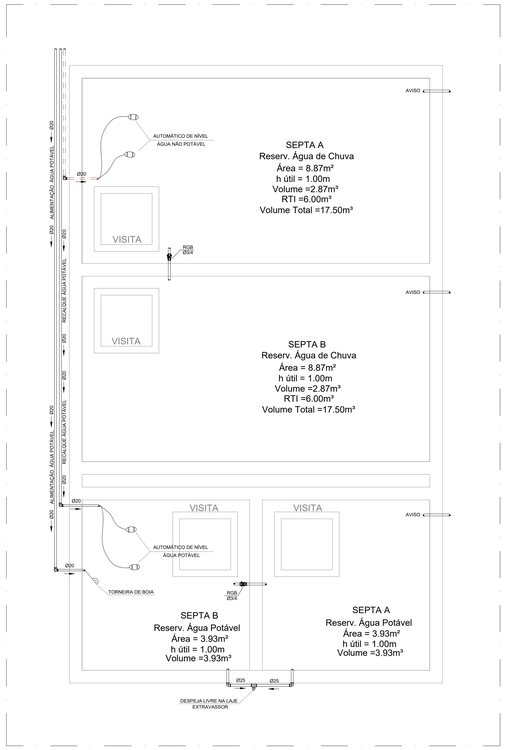

RESERVATÓRIO SUPERIOR
ESCALA: 1/25

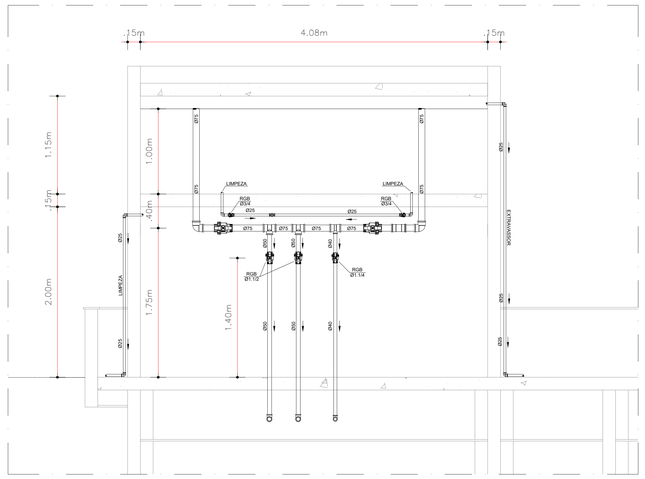

CORTE AA – RESERVATÓRIO SUPERIOR
ESCALA: 1/25

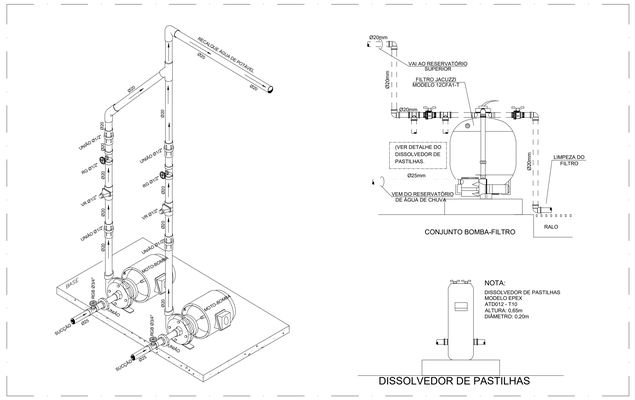

ISOMÉTRICO DAS BOMBAS
ESCALA: S/ESCALA

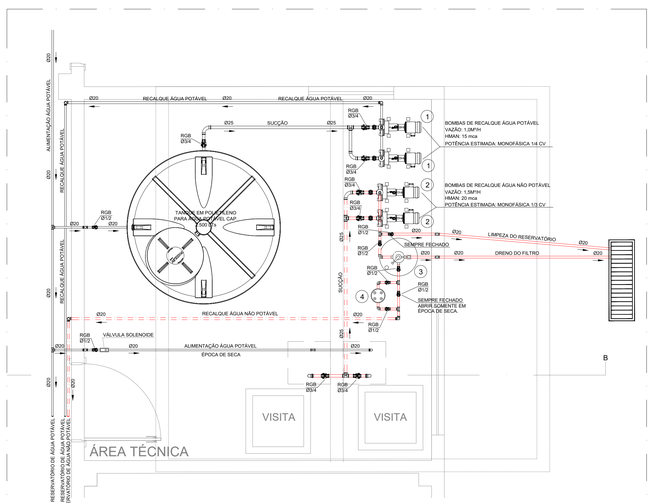

1. CONJUNTOS MOTO-BOMBAS Q=1,0m3/h , H.m.t=15m.c.a. POTÊNCIA ESTIMADA 1/4 CV MONOFÁSICA PARA O ABASTECIMENTO DO RESERVATÓRIO EXCLUSIVO DE ÁGUA POTÁVEL.
2. CONJUNTOS MOTO-BOMBAS Q=1,5m3/h , H.m.t=20m.c.a. POTÊNCIA ESTIMADA 1/3 CV MONOFÁSICA PARA O ABASTECIMENTO DO RESERVATÓRIO EXCLUSIVO DE ÁGUA POTÁVEL.
3. FILTRO PARA ÁGUA DE CHUVA JACUZZI - MODELO: 12CF VAZÃO = 1,5 m3/H, OU EQUIVALENTE TÉCNICO.
4. DISSOLVEDOR DE PASTILHAS PARA DESINFECÇÃO - EPEX - MODELO ATD012 - T10, ou EQUIVALENTE TÉCNICO.
5. BOMBA SUBMERSA: Q=1,0m3/h , H.m.t=15m.c.a. POTÊNCIA ESTIMADA 1/3 CV MONOFÁSICA PARA DRENAGEM DO RESERVATÓRIO PRIMEIRAS CHUVAS.

PLANTA BAIXA – CASA DE BOMBAS
ESCALA: 1/25

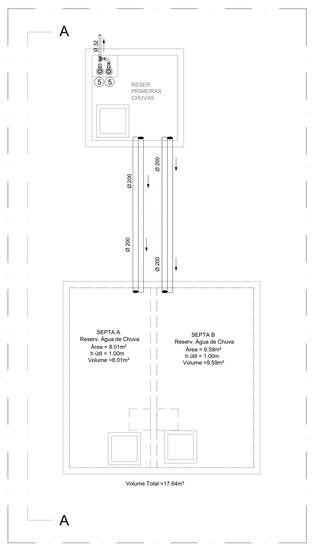

PLANTA BAIXA – RESERVATÓRIO INFERIOR
ESCALA: 1/50

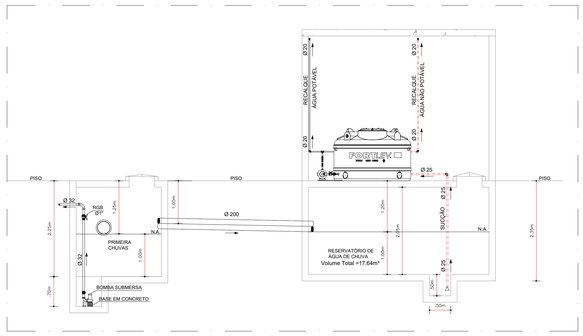

CORTE AA – RESERVATÓRIO INFERIOR – ÁGUA DE CHUVA
ESCALA: 1/50

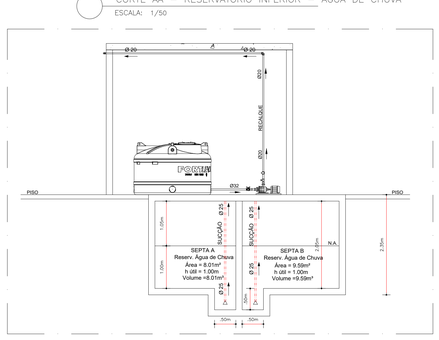

CORTE BB – RESERVATÓRIO INFERIOR – ÁGUA DE CHUVA
ESCALA: 1/50

REVISÃO			
	05		
	04		
	03		
	02		
EMISSÃO INICIAL	01	19/05/2021	EMISSÃO INICIAL PARA REFORMA

FASE **PROJETO EXECUTIVO**

TRIBUNAL DE JUSTIÇA DO ESTADO DA BAHIA
SEAD - SECRETARIA DE ADMINISTRAÇÃO
DEA - DIRETORIA DE ENGENHARIA ARQUITETURA

CPROJ – COORDENAÇÃO DE PROJETOS ARQUITETÔNICOS

UNIDADE: JUIZADO ESPECIAL DE FEIRA DE SANTANA
PROJETO: HIDROSSANITÁRIO
ENDEREÇO: AV. PRESIDENTE DUTRA, S/ Nº, SANTA MÔNICA, FEIRA DE SANTANA, BAHIA, CEP: 44.076–160
PRANCHA: CASA DE BOMBAS - RESERVATÓRIO INFERIOR E SUPERIOR
PR.Nº: HID-06/09

PROJETO:	REGISTRO NACIONAL CREA/CAU	REGISTRO REGIONAL
ENG. MARCO GIMENES	260369593–2	65835A
ENGA. MÔNICA SILVA	050264419–2	23379/D BA
ENGA. FABIANA GIMENES	051864544–4	32000894508A
ARQ. EDUARDO CASTRO	A146740–9	

ARQUIVO: 21049–LBA_ATS_HID_PI_PE_06–09_R00.dwg
DATA: 19/05/2021
ESCALA: INDICADA
ENDEREÇO ARQUIVO: G:\PARCEIROS\2020\MARCO\FÓRUM FEIRA\ENTREGA

DESENVOLVIMENTO
Senemig Engenharia
REGISTRO CREA / CAU: 128180–BA / 29823–9

Senemig Engenharia
AV. LUIZ TARQUINIO PONTES, 1.904, SALA 01–A, PITANGUEIRAS
CEP: 42.701–450 – LAURO DE FREITAS – BA
TEL.: (71) 3289–8200 – e-mail: senemig@senemig.com.br

FORMATO:A0(1189x841mm)